CURAPROX

РЕВОЛЮЦИОННЫЙ ОПОЛАСКИВАТЕЛЬ ДЛЯ ПОЛОСТИ РТА **С СИНЕРГИЧЕСКИМ ДЕЙСТВИЕМ** ADS 020

SWISS PREMIUM ORAL CARE

CURAPROX

Curasept ADS®

Регенеративное лечение Хлоргексидин 0,20% и ADS® + Гиалуроновая кислота

Помимо интенсивной борьбы с зубным налетом, ополаскиватель создает условия для быстрой регенерации повреждений. Назначается при сложных удалениях, установке зубных имплантатов, манипуляциях, направленных на регенерацию костной ткани, пародонтальной пластической хирургии и случайных травмах, сопряженных с повреждением слизистой оболочки полости рта.

Инструкция по применению: Полоскать полость рта одним колпачком или столовой ложкой (10 мл) неразведенного препарата в течение одной минуты два раза в день, предпочтительно после тщательной гигиены полости рта. Стандартный курс применения 15 дней. Рекомендуется использовать под контролем врача-стоматолога.

CURASEPT ADS®

SWISS PREMIUM ORAL CARE

CURAPROX

ПРОТОКОЛ КЛИНИЧЕСКИХ ИССЛЕДОВАНИЙ 2012

Новые границы при использовании хлоргексидина.

ЦЕЛЬ

Оценка способности стимулировать заживление хирургической раны при использовании ополаскивателя для полости рта с Хлоргексидином 0,20% и ADS® + Гиалуроновая кислота по сравнению с традиционным ополаскивателем для полости рта с хлоргексидином 0,20% и ADS®.

Участники исследования: пациенты, перенесшие хирургические вмешательства на тканях пародонта. Предварительные данные представлены на симпозиуме по остеологии в 2012 г. (Римини, Италия).

Подтвержденное, двухфакторное, клиническое, рандомизированное исследование, Италия

РЕЗУЛЬТАТЫ ПРИ ИСПОЛЬЗОВАНИИ ОПОЛАСКИВАТЕЛЯ С ХЛОРГЕКСИДИНОМ И ADS® + ГИАЛУРОНОВАЯ КИСЛОТА:

- Более быстрое заживление ран.
- Более быстрое восстановление тканей после хирургических вмешательств в зоне пародонта.

SWISS PREMIUM ORAL CARE

CURAPROX

ФОТОГРАФИЧЕСКИЙ АНАЛИЗ.

Заживление ран

	t3	t7	t14
CHX* и ADS® + HA**	30%	70%	100%
CHX и ADS®	25%	25%	100%
Значение p	p<0.05	p<0.05	p<0.05

У 30% пациентов, использовавших ополаскиватель с CHX и ADS® с Гиалуроновой кислотой, наблюдались полные закрытия ран уже через 3 дня, а у 70% - через 7 дней. При использовании ополаскивателя с CHX и ADS® без Гиалуроновой кислоты, отмечали более медленное заживление тканей. Различие становится очевидным уже через 7 дней после хирургической операции.

МОДИФИЦИРОВАННАЯ КЛАССИФИКАЦИЯ WACHTEL.

	t3	t7	t14
CHX и ADS® + HA	3.66 ± 0.57	2.00 ± 0.70	1.00 ± 0.10
CHX и ADS®	3.75 ± 0.50	2.50 ± 0.57	1.40 ± 0.54
Значение p	p<0.05	p<0.05	p<0.05

Модифицированная классификация Wachtel

1 полное восстановление
2 наличие фибрина
3 заметная грануляция
4 признаки некроза тканей

Через 7 и 14 дней у пациентов, использовавших ополаскиватель с CHX и ADS® с Гиалуроновой кислотой, наблюдались лучшие результаты заживления тканей по сравнению с пациентами, использовавшими ополаскиватель только с CHX и ADS®.

* CHX - Хлоргексидин
** HA - Гиалуроновая кислота

CURAPROX

ПРОТОКОЛ КЛИНИЧЕСКИХ ИССЛЕДОВАНИЙ 2012

Пилотное исследование: сравнение ополаскивателя для полости рта с Хлоргексидином + ADS® и ополаскивателя для полости рта с Хлоргексидином + ADS® и Гиалуроновой кислотой при проведении хирургических методов лечения заболеваний пародонта.

ЦЕЛЬ

Сравнительная оценка эффективности в борьбе с зубным налетом и влияния на скорость заживления тканей после хирургических операций в пародонтальной области ополаскивателя для полости рта с Хлоргексидином 0,20% и ADS® + Гиалуроновая кислота и традиционного ополаскивателя для полости рта с хлоргексидином 0,20%.

Исследование с участием пациентов, перенесших хирургические вмешательства, включая операции по направленной регенерации тканей и пародонтальную пластическую хирургию. Неопубликованные данные.

Подтвержденное, сравнительное, трехфакторное, рандомизированное исследование, Италия.

РЕЗУЛЬТАТЫ ПРИ ИСПОЛЬЗОВАНИИ ОПОЛАСКИВАТЕЛЯ С ХЛОРГЕКСИДИНОМ И ADS® + ГИАЛУРОНОВАЯ КИСЛОТА:

- Эффективность в контроле зубного налета и степени воспаления тканей десны сопоставима с эффективностью ополаскивателя с Хлоргексидином.
- Профилактика послеоперационных осложнений.
- Улучшение качества заживления раны. Более быстрое первичное заживление раны.

SWISS PREMIUM ORAL CARE

CURAPROX

ПРЕИМУЩЕСТВА ГИАЛУРОНОВОЙ КИСЛОТЫ: ДВА КЛИНИЧЕСКИХ СЛУЧАЯ.

Более быстрое восстановление тканей после резекционной хирургии и гингивэктомии.

Гиалуроновая кислота стимулировала созревание новых тканей, которые по мере формирования в короткое время покрывали обнаженную кость. Через 21 день десна выглядела естественно, а процесс заживления был практически завершен.

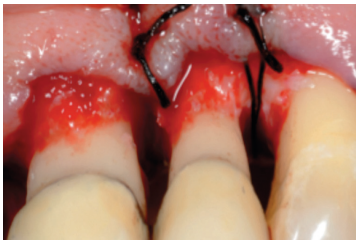

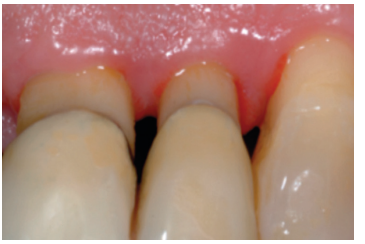

Профилактика воспаления после операции по направленной регенерации тканей с использованием мембраны.

Гиалуроновая кислота в комбинации с CHX способствовала профилактике развития инфекций на материале, использованном для регенерации кости. Уже через 7 дней полностью исчезли признаки воспаления в тканях десны, вокруг швов. Рана выглядела полностью затянувшейся.

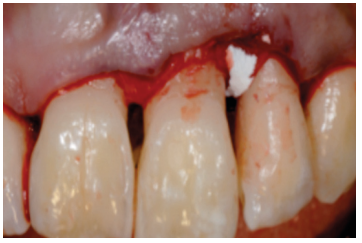

CURAPROX

ГОТОВЫЙ, ЦЕЛЕНАПРАВЛЕННЫЙ ОТВЕТ ДЛЯ КАЖДОГО ТЕРАПЕВТИЧЕСКОГО СЛУЧАЯ.

Инструкция	0.05% CHX + Фториды	0.12 % CHX	0.20 % CHX	0.20 % CHX + 0.20 % HA	Гель 0.50 % CHX	Гель 1 % CHX
Профилактика гингивита и пародонтита	✓					
Защита зубной эмали и тканей десны во время ортодонтического лечения	✓					
Пациенты с высоким риском развития кариеса или с сухостью полости рта (ксеростомией)	✓					
Полоскание с целью дезинфекции перед началом одонтологического лечения		✓	✓			
Полоскание с целью дезинфекции полости рта сразу после стоматологической или имплантационной операции		✓	✓	✓		
В качестве поддерживающей терапии при лечении гингивита или пародонтита		✓	✓		✓	
Стандартная пародонтальная хирургическая операция		✓	✓		✓	
Антисептическое лечение за 2-3 дня перед хирургической операцией			✓		✓	
Установка зубных имплантатов			✓	✓		✓
Процедуры по одномоментной установке имплантатов				✓		✓
Мероприятия по регенерации костной ткани				✓		✓
Мукогингивальная пластическая хирургия с использованием соединительнотканных трансплантатов и без них				✓		✓
Помощь при хирургическом и нехирургическом лечении периимплантитов				✓		✓
Пародонтальный протокол «Полная дезинфекция полости рта»			✓			✓
Операция по удалению зубов			✓		✓	
Защита поврежденной слизистой оболочки		✓	✓		✓	
Защита при повреждениях слизистой оболочки, вызванных инфекционными агентами		✓	✓		✓	
Защита повреждений слизистой оболочки, спровоцированных протезами или ортодонтическими устройствами			✓			✓

SWISS PREMIUM ORAL CARE

CURAPROX

Эксклюзивный представитель
компании CURADEN в России
Группа компаний “Ком-Денталь”
ООО “Курапрокс”
Адрес: 123104, г. Москва, Большой Козихинский
переулок, д.7, стр. 2, офис 31.
тел.: +7 (495) 580 3080, факс.: +7 (495) 580 3081
E-mail: comdental@comdental.ru

Ждем Вас на:

/CuraproxRussia
www.comdental.ru, www.curaprox.ru

SWISS PREMIUM ORAL CARE